H

Division of Birds

SMITHSONIAN
LIBRARY

q QL
674
.M385
1785
[v.5]
SCNHRB

La Cresserelle.

DSI

Troupiale à ailes rouges, de la Louisiane.

Sarcelle de Cayenne.

1. Grebe de Cayenne 2. Grebe, de l'Esclavonie.

La Spatule .

*Grive, appellée, la Litorne.*

*Perruche, de la Guiane.*

*Perroquet varié, de Cayenne.*

par Martinet

L'Aigle commun.

par Martinet.

Le Grand Aigle ou l'Aigle Royal.

par Martinet.

L'Aigle à tête blanche.

l'Epervier.

le Jean-le-blanc.

*le Balbuzard.*

par Martinet.

L'Orfraie ou L'Osrifrague. Le grand Aigle de Mer femelle.

*Aigle des grandes Indes.*

*Aigle d'Amerique.*

par Martinet.

l'Autour.

La Buse.

*La Bondrée.*

Le Faucon.

*le Milan.*

Martinet.

Le Busard.

Martinet.

*Le Busard de Marais.*

Martinet.

*Le Vautour .*

Le Percnoptere.

Vautour de Malthe.

L'Urubu ou Roi des Vautours de Cayenne.

Vautour de Norwege.

Le Lanier.

*Variété singuliere du Hobreau.*

Le Hobreau.

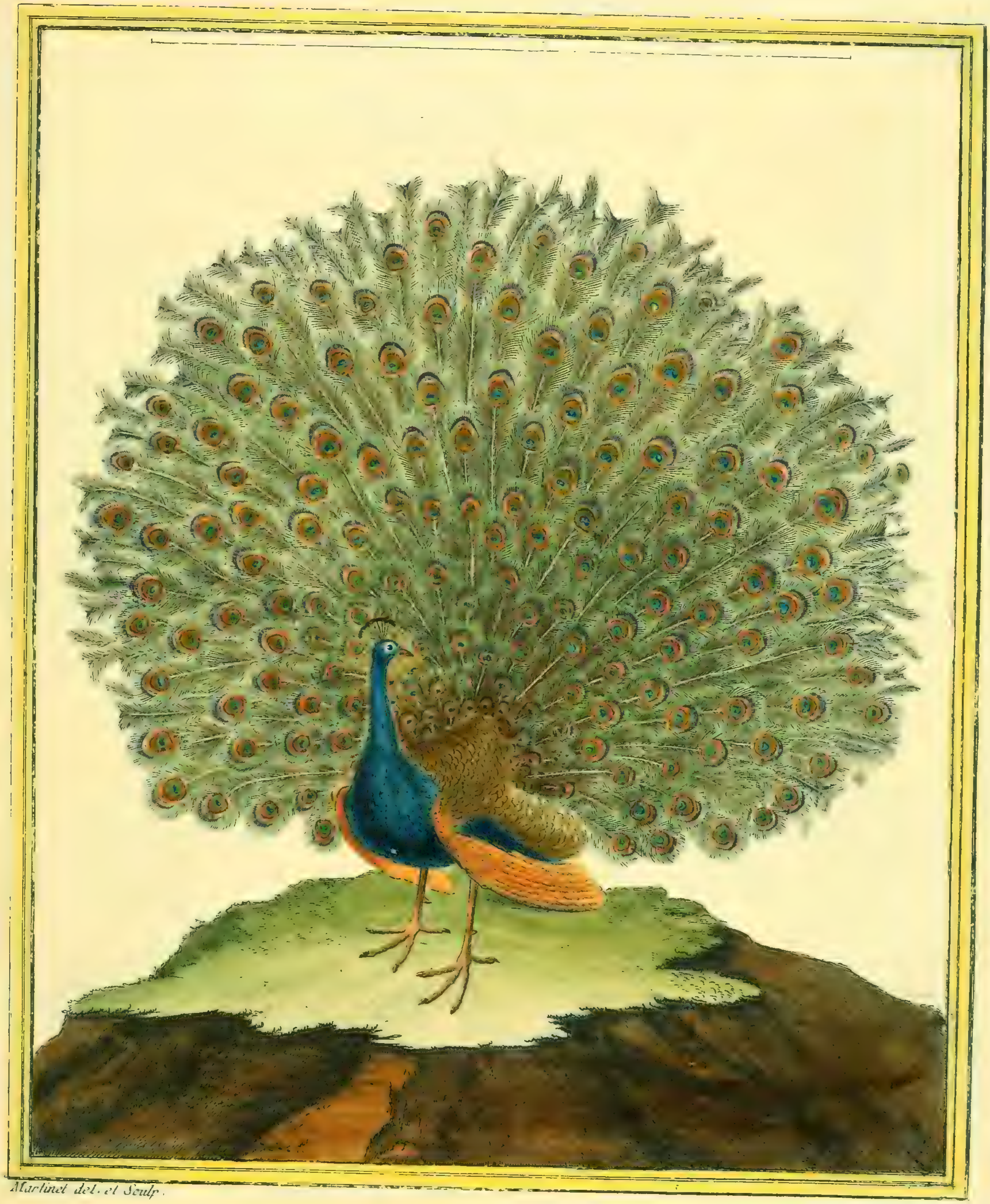

Martinet del. et Sculp.

Le Paon.

La Paonne .

Le grand Duc.

Le Petit Duc.

[redacted].

*Le Chathuant.*

La Chouette .

*La Cheveche .*

par Martinet.

*L'Effraye ou la Fresaye.*

*La Hulote.*

*Chathuant de Cayenne*

La Soubuse.

*Emerillon de Cayenne.*

445.

La Pie-grièche.

*Gerfault blanc, des pays du Nord.*

447.

Martinet.

Le Rochier.

1. Troupiale tacheté, de Cayenne. 2. Sa Femelle.

La Piette mâle.

La Piette Femelle.

Le Kamichy.

*Couroucou à ventre rouge de Cayenne.*

1. Le Gobe-Mouche roux, de Cayenne 2. le Gobe-Mouche tacheté, de Cayenne.

*Guèpier à queue et ailes rousses de Cayenne.*

*1. Petite Perruche, du Cap de Bonne-Esperance. 2. Petite Perruche de l'Isle de Taïti.*

1. Petite Perruche, de l'Isle S.t Thomas. 2. Petite Perruche de Cayenne.

l'Autruche.

*Le Harfang.*

Martinet.

L'Oiseau S.t Martin.

La Harpaye.

L'Autour Sors.

Gerfault de Norwege.

*Chouette à longue queue, de Siberie.*

*Epervier à gros bec, de Cayenne.*

Emerillon, de S.t Domingue.

Le Pigeon commun.

*Tiercelet hagard d'Epervier.*

martinet.

l'Emerillon .

Dessinné et gravé par Martinet

Le Faucon noir et passager.

Le Faucon Sors.

Martinet.

*La Cresserelle femelle.*

*Le Milan noir.*

473.

dessiné et gravé par Martinet

*Petit Autour de Cayenne.*

La Gelinote mâle.

*La Gelinotte Femelle.*

Le Tinamou de Cayenne.

Martinet.

1. *Pie-Grièche du Cap de bonne Esperance.* 2. *Pie-Grièche rousse du Sénégal.*

*Le Tanas ou Faucon pêcheur, du Sénégal.*

*1. Pie-grièche rousse à tête noire, du Sénégal. 2. Pie-grièche hupée, du Canada.*

480.

*La Sousbuse mâle.*

Le Geai.

Le Cassique rouge du Brésil.

La Corneille.

Le Freux.

1. La grande Linotte des Vignes. 2. le Cabaret. 3. le Tarin.

Le Rollier.

Martinet.

Tourterelle, de S.t Dominique.

La Pie.

La Drenne.

La Calandrotte.

*Pigeon de Nincombar.*

*L'Eperonnier mâle, de la Chine.*

L'Eperonnier Femelle.

*La Gelinotte blanche ou le Lagopede, dans son plumage d'Eté.*

Le Corbeau.

Martinet.

Le Manucode.

Martinet.

1. L'Ortolan de Neige. 2. Femelle de l'Ortolan de roseaux.

*Le Kakatoes à huppe rouge.*

*Perruche, de la Caroline.*

Martinet.

*Le Perroquet noir de Madagascar.*